

AVALIAÇÃO DE DTAC

A avaliação da disciplina de **Desenho Técnico Assistido por Computador (71702)**, no ano lectivo de 2019/2020, será feita, para cada aluno, de acordo com a seguinte expressão:

$$\text{NOTA FINAL} = 0.85 \times E + A + B$$

E = classificação no exame teórico-prático (0-20).

A = Classificação parcial referente aos Exercícios Propostos (EP) entregues e considerados elegíveis (ver pág. 2).

- A = 2 valores se todos os EP forem submetidos na plataforma moodle.fc.ul.pt dentro dos prazos estipulados e sejam considerados elegíveis.
- A < 2 se não forem entregues todos os EP, ou não forem considerados todos elegíveis.
- Contam para a NOTA FINAL todos os exercícios propostos a partir do exercício 1 (inclusive).
- Todos os EP são de resolução individual e entregues individualmente.

B = Classificação parcial referente à presença nas aulas práticas.

- B = 1 valor, se o aluno tem um número de presenças nas aulas práticas maior ou igual a 60% do seu total;
- B = 0 valores, caso contrário.

Aproveitamento

1. Se NOTA FINAL < 9.5, o aluno reprova.
2. Se 9.5 ≤ NOTA FINAL < 10, o aluno pode ser sujeito a prova prática de curta duração para atingir a classificação de 10.
3. Se NOTA FINAL ≥ 10, o aluno é aprovado.
4. Quaisquer irregularidades detectadas ou outras situações extraordinárias serão resolvidas caso a caso.

Equipamento e software

Por defeito, os EP serão executados e avaliados com o software AUTOCAD que está disponível nos PCs dos laboratórios das aulas práticas (1 aluno = 1 PC). Os alunos que tenham o software nos seus computadores pessoais poderão usá-los, desde que haja espaço disponível na sala. Neste caso devem certificar-se que os enviam para avaliação em versão compatível, sob pena de serem considerados não elegíveis (por terem sido eventualmente executados em versões posteriores à da instalada nos laboratórios, não podendo assim ser abertos).

ATENÇÃO: Os exames finais serão realizados **exclusivamente** nos PCs dos laboratórios.

Elegibilidade dos EP

1. Os EP são considerados **elegíveis** quando apresentem rigores técnico e gráfico adequados ao que é pedido nos enunciados:

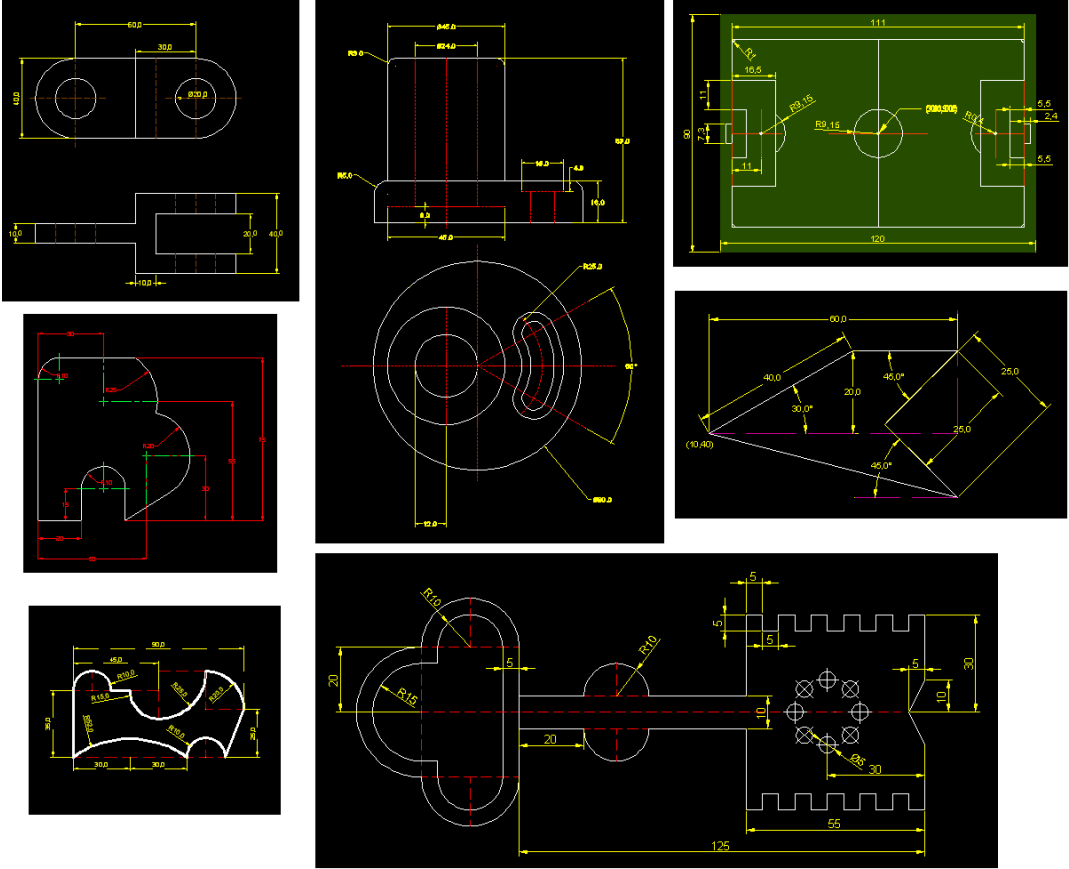

2. Exemplos de EP não elegíveis:

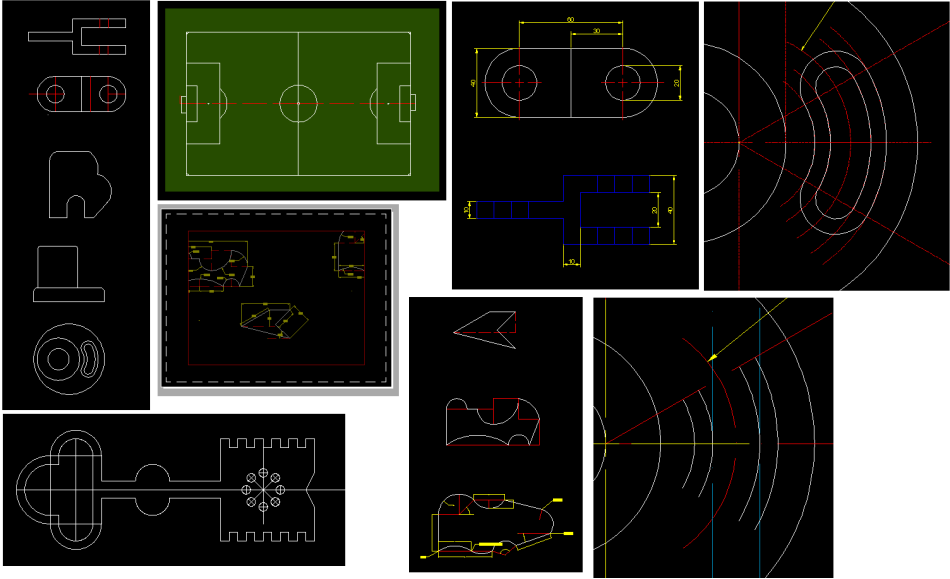

3. Os EP serão ainda considerados **não elegíveis** se:

- Forem submetidos em versões não reconhecidas pela versão do software instalado nos PCs dos laboratórios onde funcionam as aulas práticas.
- Houver cópia total ou parcial de EP. Por exemplo:

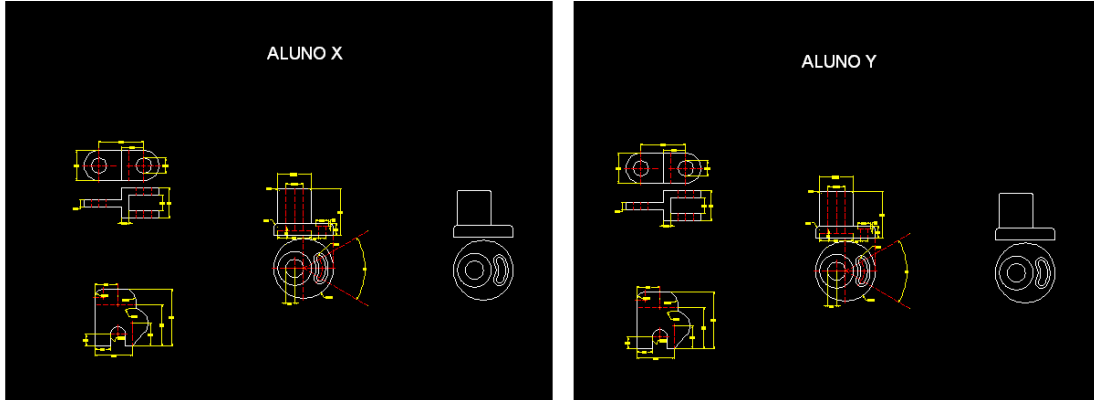

ou,

